

ゴ・ブロック

RPCA
II群

II 21-RL92号
H3000~H10000

GO・BLOCK

自立可能なため施工が容易な大型積ブロック擁壁です。
道路プレキャストコンクリート製品技術協会 (RPCA) 製品審査適合品 (II群) です。

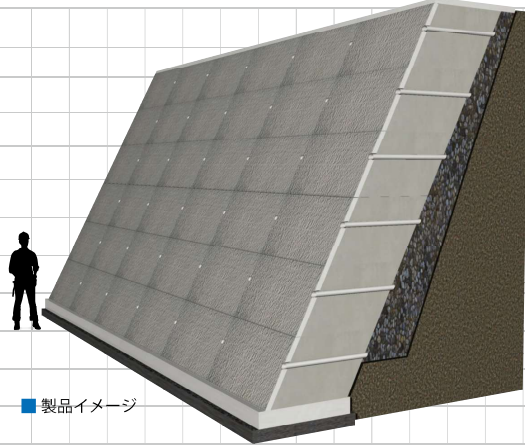

■ 製品イメージ



■ 製品施工事例



■ 製品施工事例

特長及び適用範囲

- 積みブロックの大型化により工期の短縮を実現します。
- 施工時に製品が自立する平行四辺形断面のブロックなので、施工が容易です。
- 設計条件に最適な控長(控厚)の設定が可能です。
- 各種短尺製品を取り揃え、現場条件に応じて柔軟に対応可能です。
- 専用吊り金具の使用により、製品の水平吊り上げが可能です。
- 適用最大用壁高は10m程度です。(適用高さについてはご相談ください。)
- RPCA-II群審査適合品です。



■ ブロック単体イメージ (背面)

設計条件及び規格表

形状図 A型の他に幅998mmのB型、H497mmのh型 (Ah、Bh) があります。

■ A型 参考質量 715kg 【前面図】

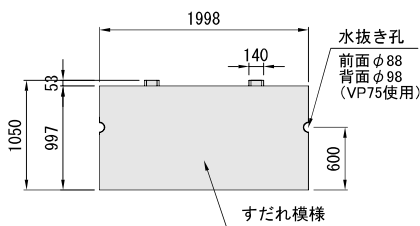

【側面図】

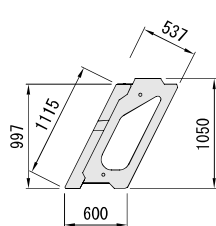

設計条件

タイプ	常時	単位
土のせん断抵抗角 ϕ	30.0	°
土の単位体積重量 γ_s	19.0	kN/m ³
粘着力 C	0.0	kN/m ²
上載荷重 Q	10.0	kN/m ²
設計水平震度 Kh	0.00	
底盤摩擦係数 μ	0.6	

【RPCA製品審査基準適合証明書】



II21-RL92号

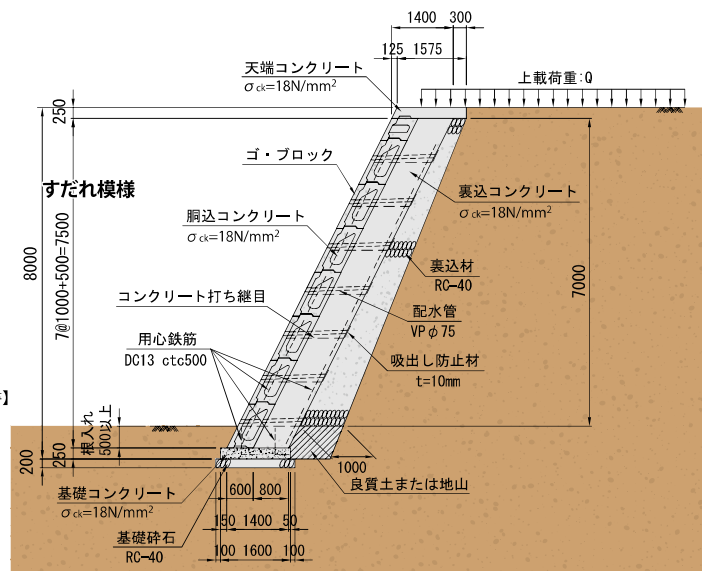

■ H8000標準断面

お問い合わせは、お近くの事業所まで。 **本社** 営業本部 058-255-3337

昭和コンクリート 検索

- | | | | | | |
|------------|------------------------------------------|------------------------------------------|-------------------------------------------|------------------------------------------|-------------------------------------------|
| 営業所 | <input type="checkbox"/> 青森 017-718-2811 | <input type="checkbox"/> 栃木 028-621-5060 | <input type="checkbox"/> 新潟 025-383-6366 | <input type="checkbox"/> 岡崎 0564-57-8318 | <input type="checkbox"/> 大阪 06-6838-6231 |
| | <input type="checkbox"/> 秋田 018-824-2411 | <input type="checkbox"/> 群馬 027-289-4113 | <input type="checkbox"/> 富山 076-493-9311 | <input type="checkbox"/> 岐阜 0585-32-5011 | <input type="checkbox"/> 神戸 078-271-5875 |
| | <input type="checkbox"/> 盛岡 019-623-5111 | <input type="checkbox"/> 埼玉 048-652-2820 | <input type="checkbox"/> 金沢 076-268-3361 | <input type="checkbox"/> 中濃 0574-26-1283 | <input type="checkbox"/> 中四国 086-243-0547 |
| | <input type="checkbox"/> 北上 0197-72-4332 | <input type="checkbox"/> 東京 03-3281-3641 | <input type="checkbox"/> 福井 0776-28-5140 | <input type="checkbox"/> 高山 0577-32-6917 | <input type="checkbox"/> 福岡 094-472-4101 |
| | <input type="checkbox"/> 仙台 022-227-2783 | <input type="checkbox"/> 千葉 043-224-1826 | <input type="checkbox"/> 松本 0263-31-3831 | <input type="checkbox"/> 三重 0594-27-1070 | <input type="checkbox"/> 熊本 096-383-9444 |
| | <input type="checkbox"/> 福島 024-933-6150 | <input type="checkbox"/> 横浜 045-222-0361 | <input type="checkbox"/> 静岡 053-544-5608 | <input type="checkbox"/> 滋賀 077-526-7417 | <input type="checkbox"/> 大分 097-544-1307 |
| | <input type="checkbox"/> 茨城 029-227-5431 | <input type="checkbox"/> 山梨 055-288-0822 | <input type="checkbox"/> 名古屋 052-589-8761 | <input type="checkbox"/> 京都 075-361-2331 | <input type="checkbox"/> 宮崎 0985-72-8193 |

